

Plan de Recuperación y
Puesta en valor de la Cañada Boyal



Alburquerque

Juan Antonio Robles Román
Geógrafo y Ldo. En Ordenación del Territorio

INTRODUCCIÓN

Introducción

Mediante la presente propuesta de proyecto-memoria, se pretende la recuperación y puesta en valor de uno de los espacios naturales más relevantes y emblemáticos del municipio.

La Cañada Boyal, se constituye (según cartografía) como un camino de 13500 metros de longitud que transcurren alrededor del núcleo poblacional. Con una anchura media de 37 metros, este camino fue utilizado durante siglos por los ganaderos de la zona, para el traslado de sus animales.

Trascurre desde la parte noroeste, hasta la parte este del municipio, por zonas poco abruptas, hasta morir en las proximidades de la Sierra del Puerto del Centinela. Es posible que en épocas anteriores, la Cañada Boyal tuviese una forma circular y rodease, por completo, el casco urbano de Alburquerque.

El paso del tiempo, cambios sustanciales en los usos de la tierra y, sobre todo prácticas desfavorables, han posibilitado el actual estado de este conocido camino público, en el que la arboleda y el matorral han pasado a ser protagonistas en una parte importante de su recorrido.

Durante años, era práctica común, la realización de desdoblamiento de caminos públicos, con el único fin de hacerlos desaparecer a favor de aquellos de uso privado. Así, numerosas propiedades que eran atravesadas por caminos públicos podían estar completamente cerradas a merced de sus propietarios.

El importante patrimonio natural que posee nuestra localidad, así como los destacables esfuerzos realizados para conservar en buenas condiciones el territorio (una buena parte de éste están bajo la protección de la zona ZEPA Sierra de San Pedro), nos lleva a concluir que nos encontramos ante una actividad muy importante para nuestra localidad, ya que uno de los recursos endógenos con los que cuenta Alburquerque es su destacable patrimonio natural, que explotado de la forma adecuada supone un importante desarrollo de uno de los sectores económicos que viene resurgiendo en la actualidad y que cada vez cuenta con un mayor auge, como es el sector del turismo de naturaleza y el deportivo.

Además de ello, hemos de destacar que Alburquerque es una zona donde la agricultura y, sobre todo, la ganadería tienen un peso muy importante, de ahí que la necesidad de mantener un entorno limpio y consolidado, es primordial en este sentido, no en vano, los grandes incendios que asolaron municipios cercanos, supusieron grandes pérdidas

para las localidades afectadas, con lo cual, en nuestro caso se hace igualmente necesario el mantenimiento de nuestros espacios con el fin de evitar daños de mayores consecuencias, contribuyendo de este modo también a mantener uno de los sectores más fuertes de nuestra localidad, como es el ganadero.

Es por todo lo expuesto anteriormente que se considera oportuno acogerse a las posibles propuestas incluidas en el marco de actuaciones de la Excm. Diputación de Badajoz y en concreto en las relativas a los **PRESUPUESTOS PROVINCIALES PARTICIPATIVOS** y llegado el momento ejecutar un *Plan de Recuperación y Puesta en valor de la Cañada Boyal*, incidiendo de este modo en el desarrollo de la economía local y como consecuencia en la mejora de la calidad de vida de todos los vecinos.

OBJETIVOS

Objetivos

Los objetivos que pretendemos alcanzar con nuestro proyecto son los que se señalan a continuación:

- Recuperar uno de los caminos públicos más transitados y utilizados por los alburquerqueños a lo largo de la historia.

- Poner en valor la Cañada Boyal, mediante la adecuación de todo, o parte, del trayecto en espacio de esparcimiento y ocio.

- Contribuir a la generación de empleo en la región y en la localidad, pudiéndose tratar, en ciertos casos, de personas que acceden a su primer trabajo. Con esto se proporcionaría el acceso al mercado laboral a personas que por carecer de formación adecuada tienen dificultades para acceder a un puesto de trabajo.

- Actuar sobre dos sectores económicos muy importantes en la zona, como son el sector primario y el turístico, que desde hace unos años ha adquirido un auge considerable en la economía local.

- Proporcionar un desarrollo sostenible de la localidad que conlleve una mejora en la calidad de vida de los vecinos y con ello conseguir un asentamiento poblacional, que permita alcanzar condiciones adecuadas para su crecimiento.

- Creación y valorización de zonas verdes (ODS 13)

- Inicio de actuaciones en plan de caminos vecinales (ODS 9)

- Creación rutas biosaludables (ODS 3)

- Desarrollo de prácticas formativas en estos espacios de los alumnos del IES Castillo de Luna para conseguir una educación de calidad (ODS 4).

- Creación de nuevos nichos de mercado en torno a las actividades turísticas de naturaleza (ODS 8)

CONTENIDOS/ ACTUACIONES

PROPUESTAS

- Trabajos de limpieza de matorral y monte bajo a lo largo de todo el trayecto.
- Adecuación y señalización de senda
- Adecuación, en algunas zonas de afloraciones graníticas, de elementos ornamentales necesarios para la correcta accesibilidad.
- Cartografía actual de la Cañada Boyal
- Consolidación de muros, paredes y cerramientos
- Señalización de accesos a sitios de interés (paisajístico, ornitológico, cinegético,...)
- Dotación de elementos (bancos, papeleras, elementos recreativos infantiles, paneles de consejos medioambientales, etc) para impulsar la utilización de la Cañada Boyal como lugar de esparcimiento y ocio.
- Señalización, radial, de rutas de senderismo, en las que varias rutas tendrían como inicio /final la Cañada Boyal.
- **Construcción de vados o pasos para salvar los pequeños arroyos de El Hito, La Reina y Las Aguas.**

CARTOGRAFÍA

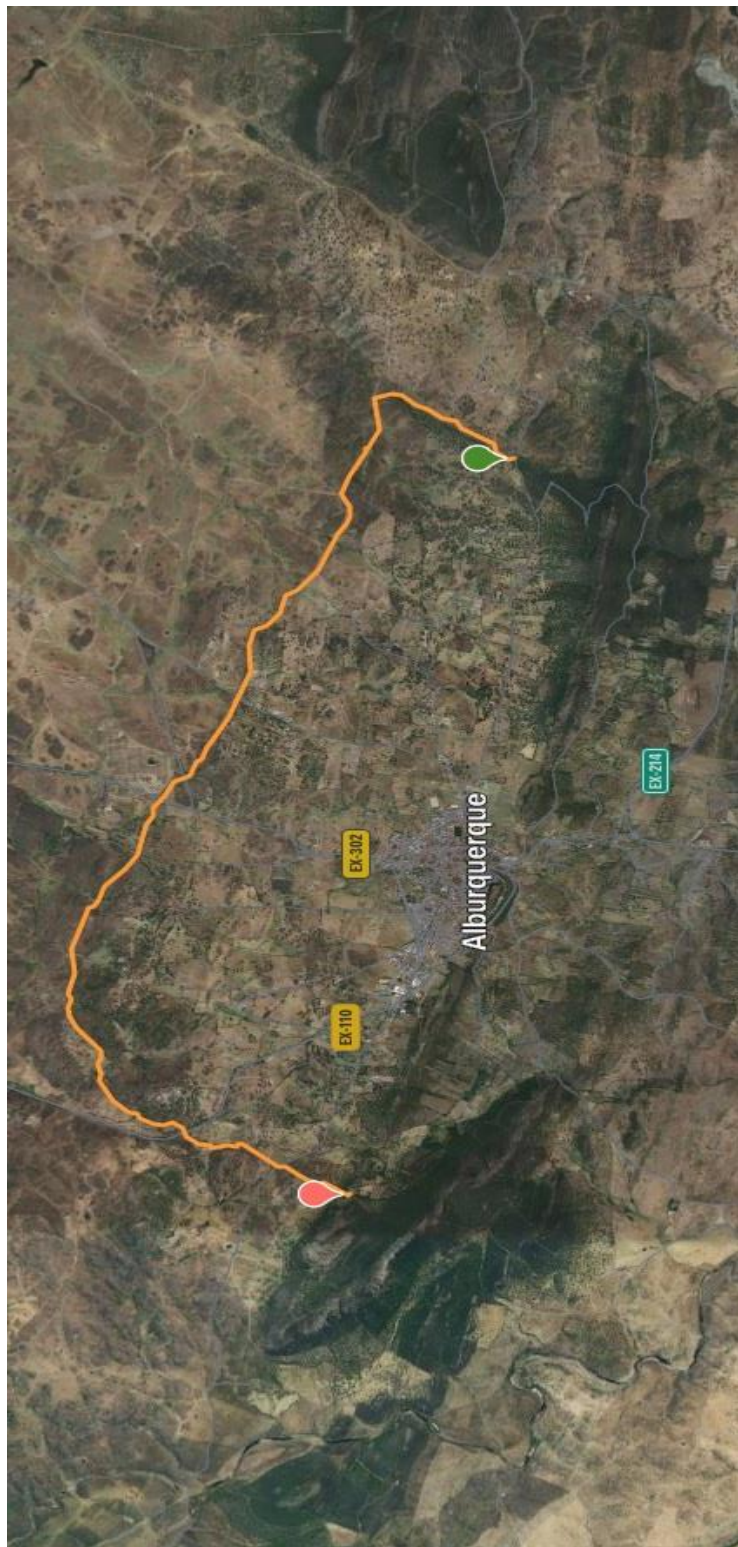

<https://es.wikiloc.com/rutas-senderismo/alburquerque-canada-boyal-completa-43291137>

DOSSIER FOTOGRAFICO





En Alburquerque a 31 de Agosto de 2022

El Proponente

Fdo.: Juan Antonio ROBLES ROMÁN